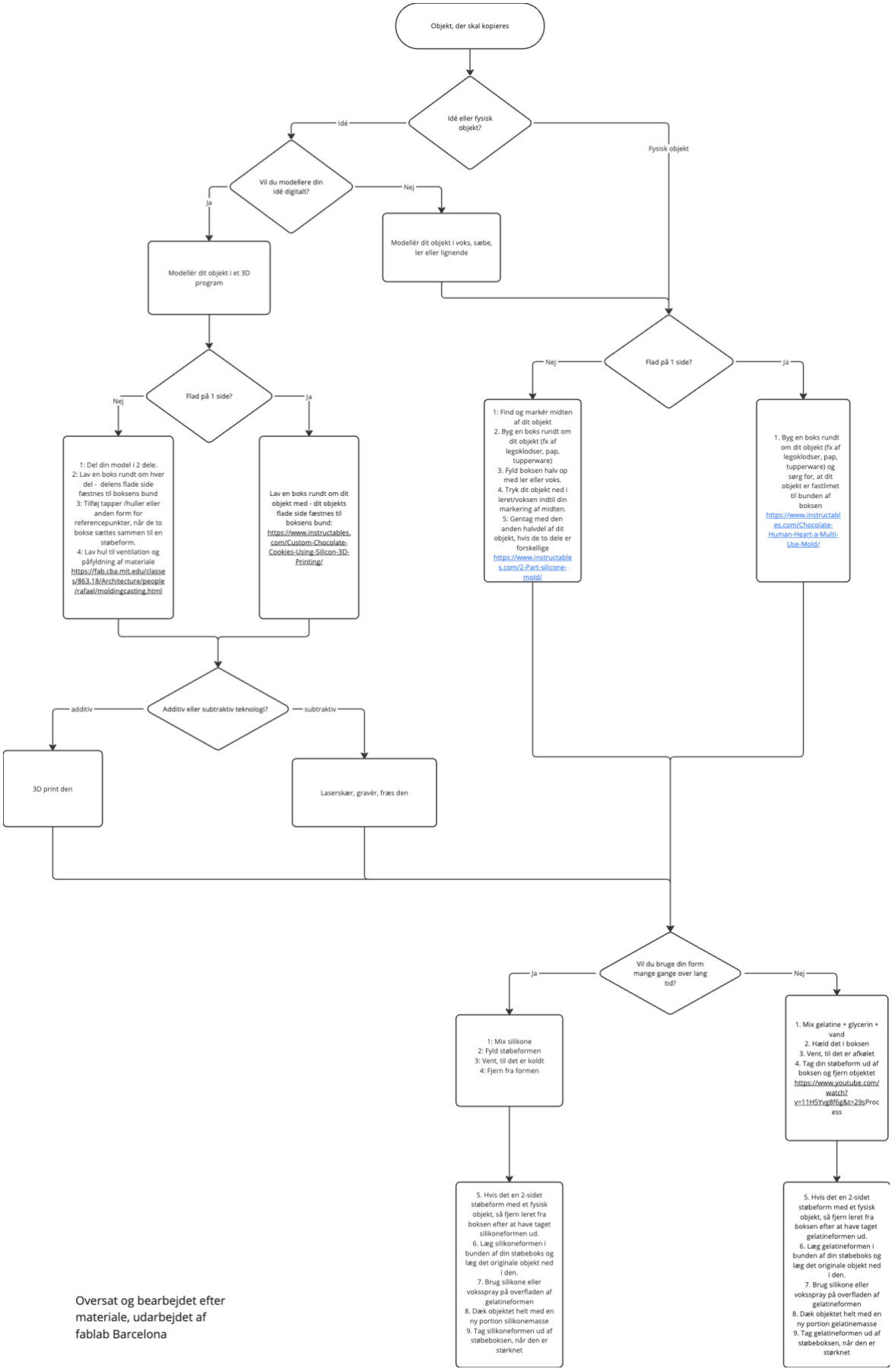

Oversat og bearbejdet efter materiale, udarbejdet af fablab Barcelona